

Practica de cierre de planos en el Bagua

Patricia Traversa
www.fengshuiprofesional.com

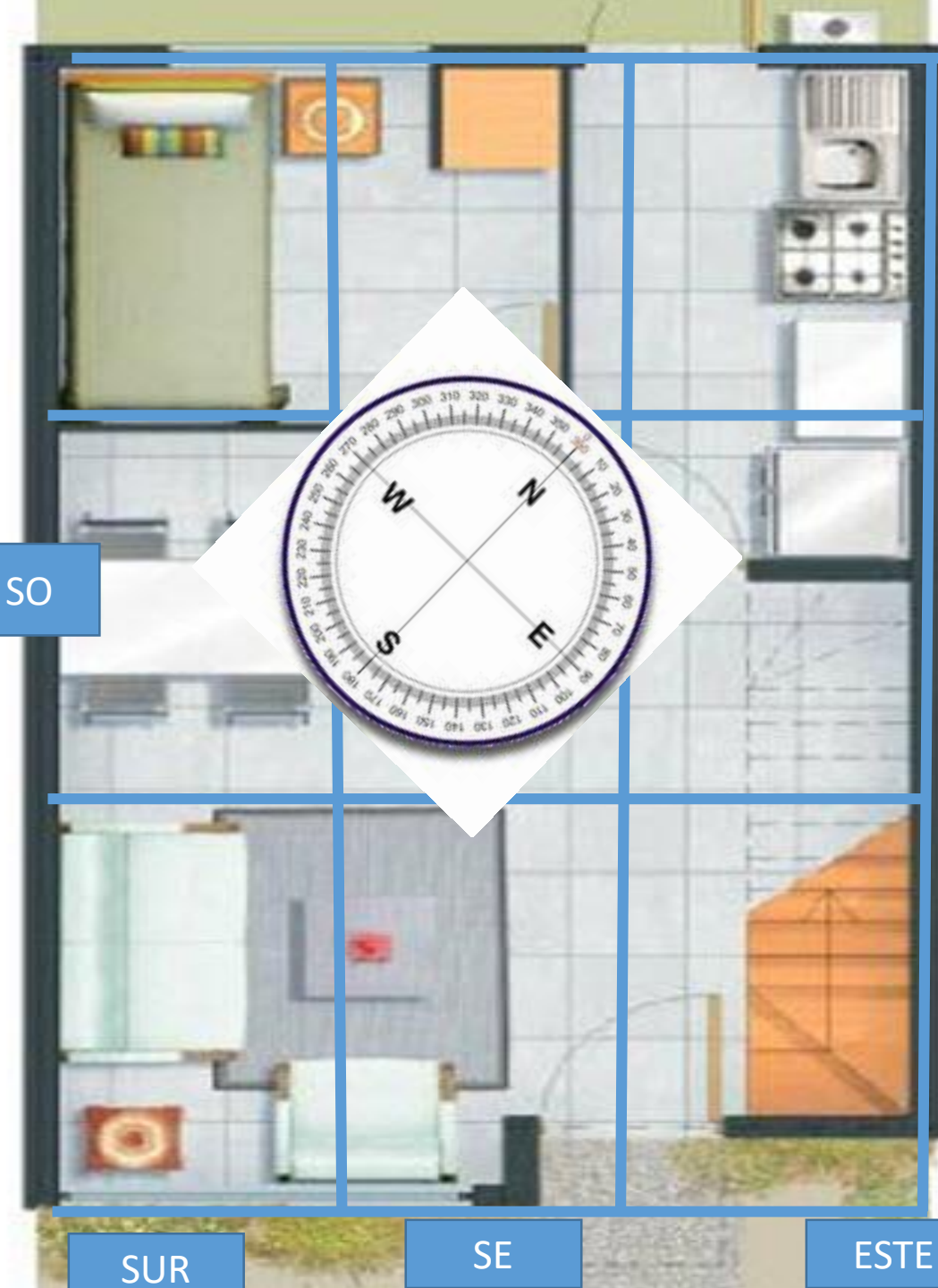

SO

NE

1

SUR

SE

ESTE

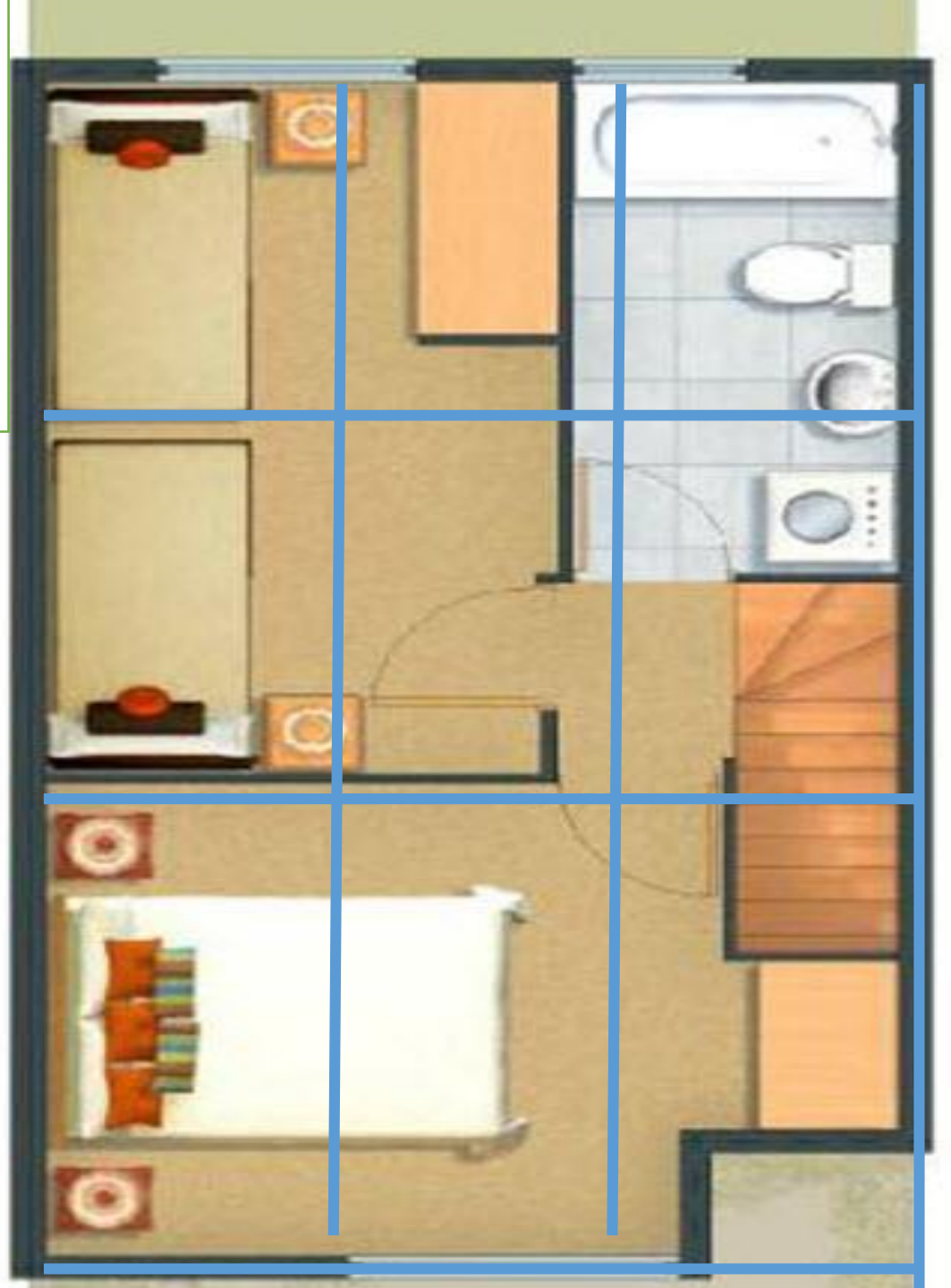

ORIENTACIONES DEL BAGUA EN CASA (se realiza desde el centro de la misma)

- MIDO EN CASA DETRÁS DE LA PUERTA DE ENTRADA (ej 130 grados)
- ANOTO LOS GRADOS
- VOY AL CENTRO y ME PARO COMO MEDI LA PUERTA
- DESDE AHÍ MARCO TODAS LAS ORIENTACIONES DEL BAGUA

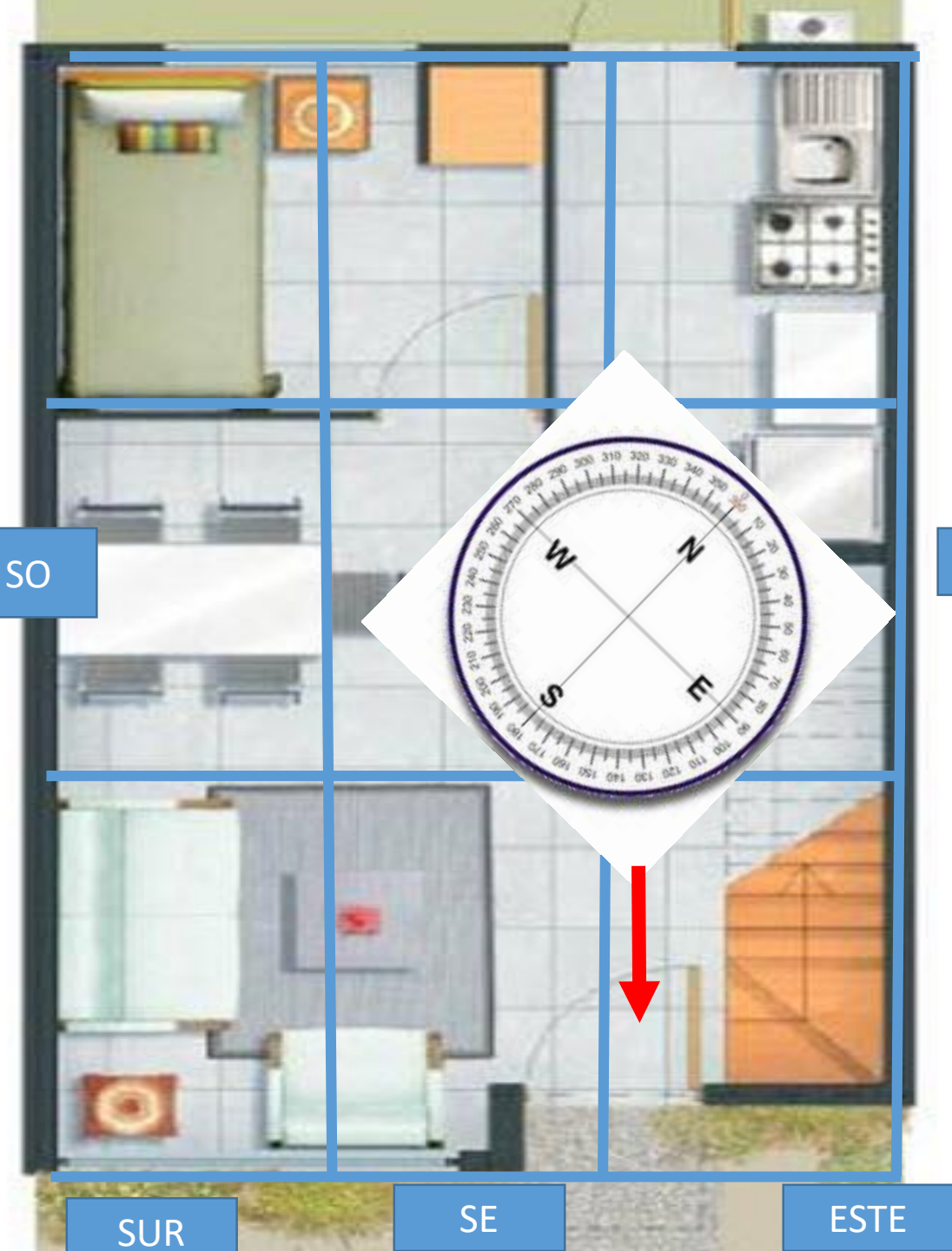

NE

Patricia Traversa
www.fengshuiprofesional.com

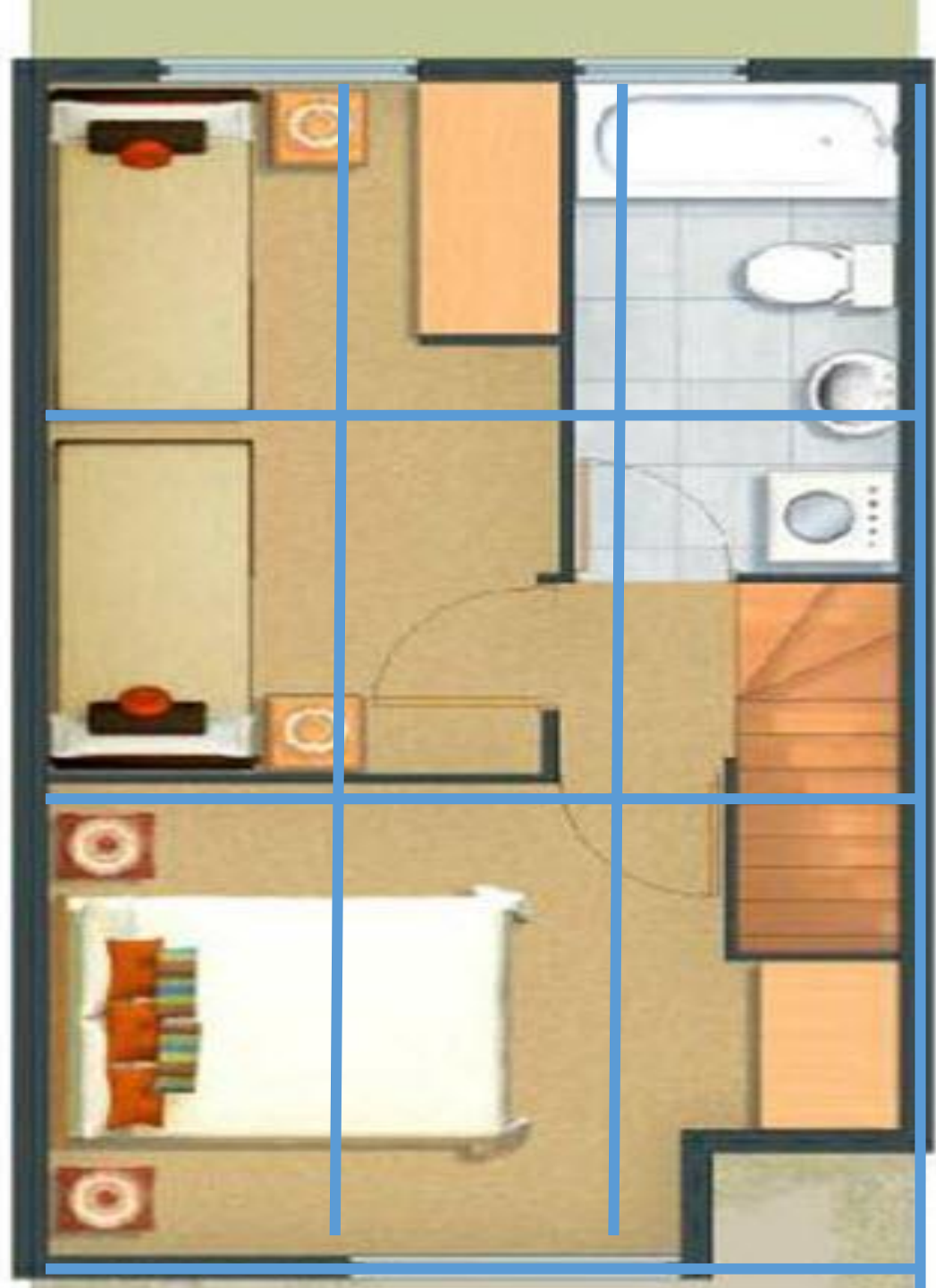



SO

NE

Patricia Traversa
www.fengshuiprofesional.com

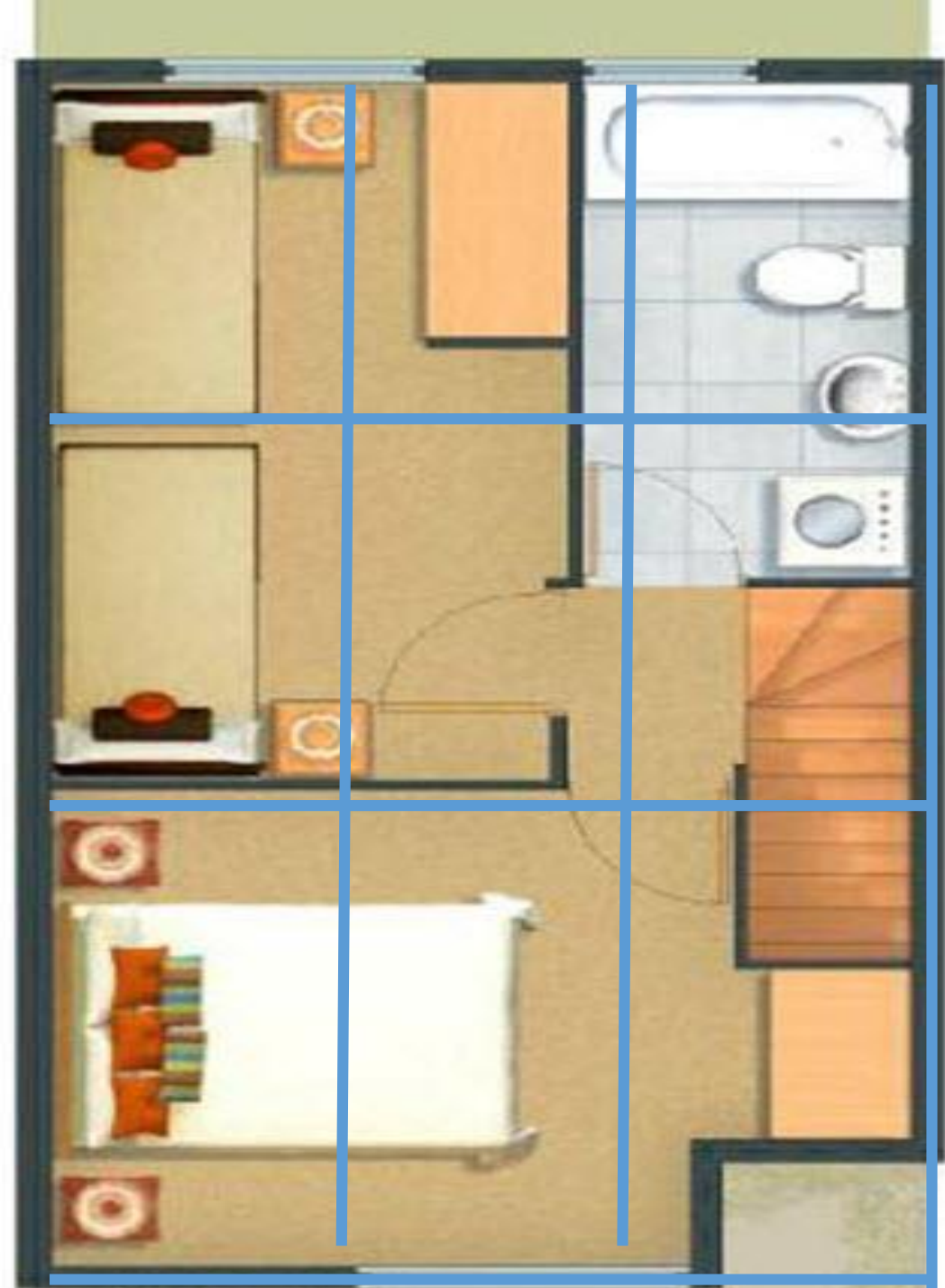

SUR

SE

ESTE

MEDICIONES EN LA SALA DE ESTAR DE LA CASA

- DELIMITO EL LIVING COMEDOR .(Si es monoambiente o si hay cocina integrada delimitar hasta donde es el ambiente, los pasillos son proyecciones del mismo) 1
- COLOCO LA BRUJULA EN EL CENTRO DEL LIVING ,DEBE REPETIRSE LA MEDIDA OBTENIDA ANTERIORMENTE EN EL BAGUA
- SI HAY UNA ARCADA Y NO HAY PARED ,SE PROYECTA A LA PROXIMA PARED, EN ESTE CASO LA ESCALERA



REGULACION
DEL LIVING
ASPIRACIONES
VITALES

Patricia Traversa
www.fengshuiprofesional.com



PLANTAS IRREGULARES

- SE CIERRA EL BAGUA CON LA ULTIMA PARED CONSTRUIDA, SEA DE PLANTA BAJA O PLANTA ALTA

ALINEAR LOS PLANOS POR LA UBICACIÓN DE LAS ESCALERAS

SE REALIZA UN UNICO BAGUA ..ARRIBA Y ABAJO COINCIDEN

Patricia Traversa

www.fengshuiprofesional.com





Patricia Traversa
www.fengshuiprofesional.com

**EL ALERO NO SE CUENTA
PARA CERRAR EL BAGUA
VER LINEA EN EL PLANO**

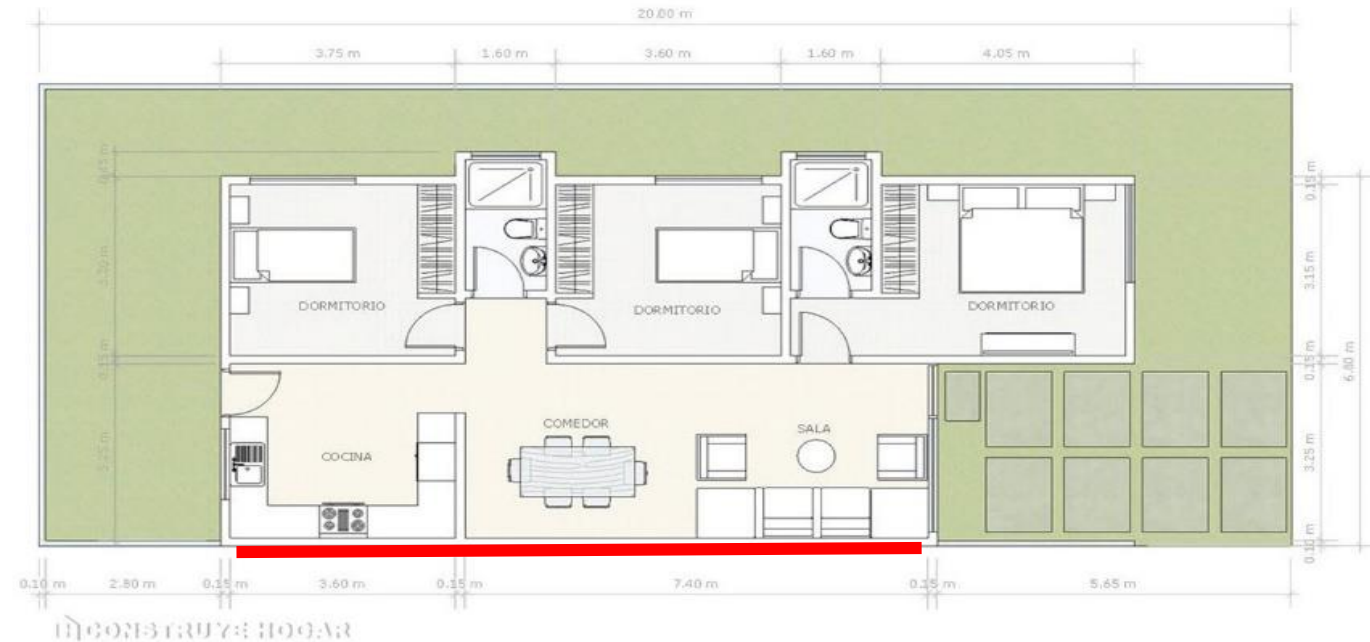

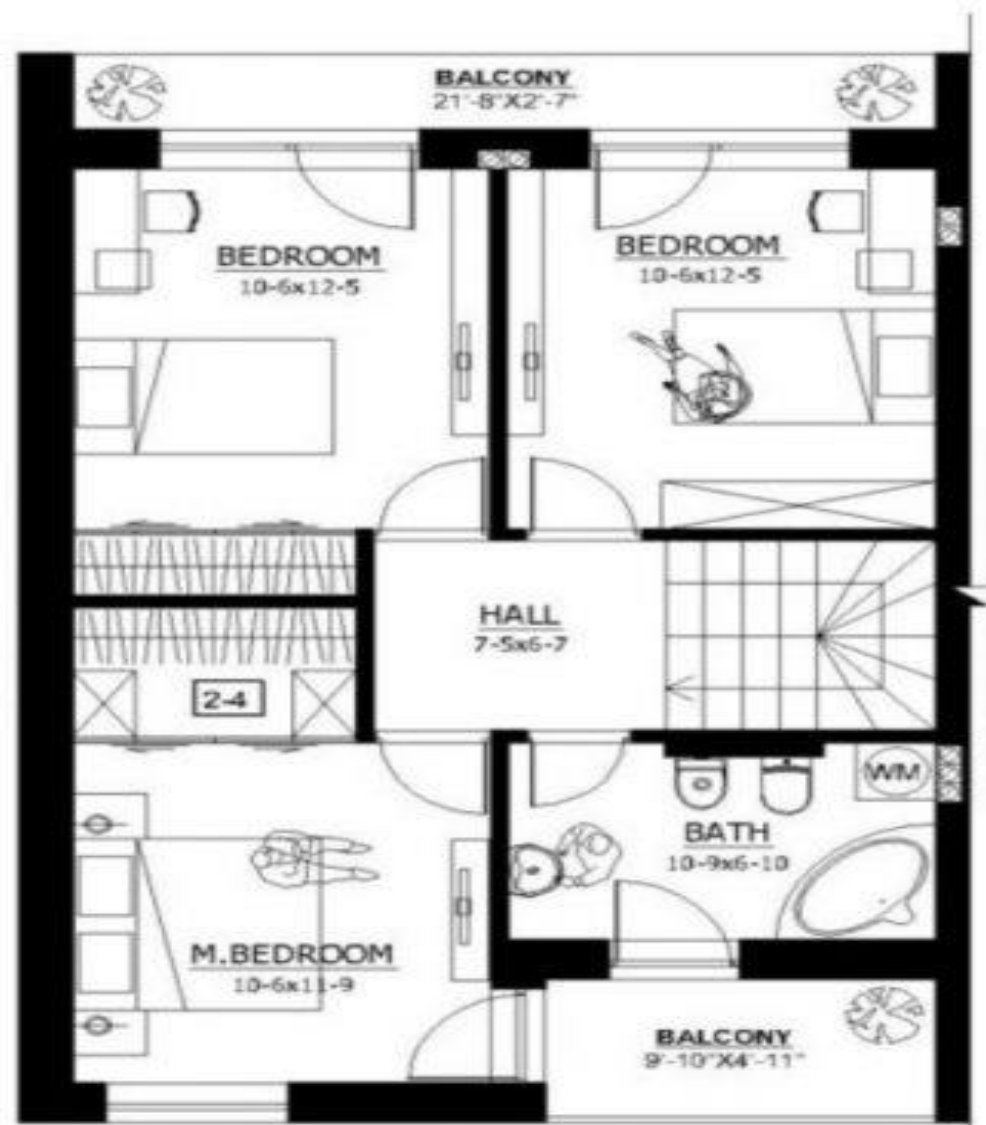

EJEMPLO :ESTA DISPOSICION DE LOS AMBIENTES LA CONVIERTE EN UNA CASA CON DIFICULTADES DE SALUD
 COCINA DEBAJO DE DORMITORIO.
 .GARAGE DEBAJO DE DORMITORIO BAÑO SOBRE ENTRADA DE LA CASA